JAVIERA KONECTA

LA REVISTA

AGOSTO 2022

COMPLEJO EDUCACIONAL JAVIERA CARRERA
TEMUCO

PUBLICACIÓN CREADA POR LA DIRECCIÓN, EQUIPO DOCENTE Y ESTUDIANTES DEL LICEO JAVIERA CARRERA DE TEMUCO

La voz de los Jóvenes es clave en la protección del planeta

El cambio climático es una realidad y sigue aumentando su impacto con el paso del tiempo. Sin duda, quienes enfrentarán las peores consecuencias serán los niños y los jóvenes de hoy.

Pero lejos de ser víctimas pasivas, los jóvenes de todo el mundo comenzaron a manifestarse a una escala nunca antes vista. Un ejemplo es Greta Thunberg, un par de años antes de la pandemia.

En 2018, esta niña de 16 años, nacida en Suecia, desató un movimiento a nivel mundial de niños en edad escolar que exigían mayores medidas de los gobiernos para luchar contra el cambio climático. Ahora, millones están participando en marchas para demostrar su respaldo a esta causa.

Ya sea a través de la educación, la tecnología, la ciencia o la ley, jóvenes de todas partes están aprovechando sus habilidades para defender la acción por el clima.

Los jóvenes de hoy serán, con seguridad, la última generación que puede y debe poner fin al cambio climático para salvar nuestro planeta.

SI QUIERES SABER MÁS SOBRE CAMBIO CLIMÁTICO Y QUÉ ACCIONES PUEDES TOMAR EN TU ENTORNO, PUEDES LEER MÁS EN EL SIGUIENTE LINK: https://www.voicesofyouth.org/es/cambioclimatico

¿Cómo evalúa la PAES la "Competencia Lectora"?

La competencia lectora se evalúa a través de 3 habilidades:

Por Catalina Díaz, profesora de Lenguaje y Comunicación

- **Localizar:**

Quien lee realiza como tarea lectora la discriminación e identificación de información explícita en el texto, es decir, encontrar información que está en el texto.

- **Interpretar:**

Quien lee debe comprender el texto y construir significado a partir de la(s) relación(es) entre diferentes partes del texto, es decir, recuperar información implícita.

- **Evaluar:**

Se evalúa la capacidad para relacionarse críticamente con el texto, implica reflexividad y componente metacognitivo. Se debe valorar la relevancia, credibilidad y calidad de la información presente en el texto, por lo tanto, emitiremos juicios sobre los diversos elementos que conforman un texto.

Tips para rendir de forma óptima la PAES - Competencia lectora

Paso 1: Lectura panorámica

En la primera inspección, presta atención al título, autor, referencia y silueta del texto.
Te ayudará a reconocer el tipo de texto al que te estás enfrentando y buscar las estrategias adecuadas para responder la pregunta.

No olvides que un texto narrativo no se lee de la misma forma que uno argumentativo

Paso 2: Lectura y Análisis textual

- Identificar ideas principales y secundarias
- Construir tema y subtemas
- Destacar información relevante
- Enumerar y trabajar cada párrafo
- Obtener 1000 en la PAES

¡Éxito en este proceso! Y no olvides que la PAES Competencia lectora mide HABILIDADES y no conocimientos.
La práctica constante te permitirá adquirir y mejorar tus habilidades lectoras.

Confía en ti y en tus capacidades
¡la práctica hace al maestro!

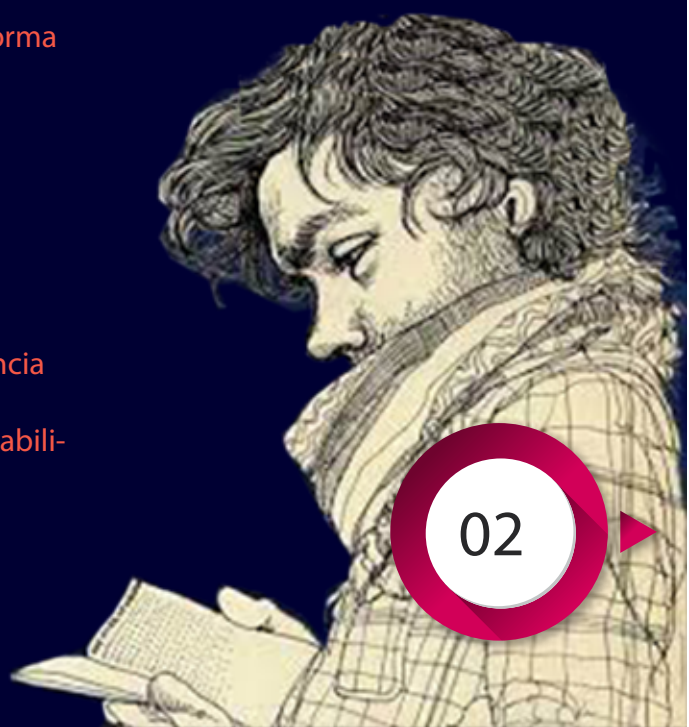

SAMBATUKA en Colegio Betania

Hasta el Colegio Betania del sector Pueblo Nuevo, llegaron los integrantes del taller de batucada Sambatuka del Complejo Educacional Javiera Carrera, para participar en las actividades de celebración del Día del Estudiante.

Dirigidos por el profesor Darwin Chávez, el grupo que conforman estudiantes y ex alumnos del establecimiento, llamó la atención de los más pequeños del Colegio Betania, quienes se sumaron a los ritmos afroamericanos y son de los instrumentos de percusión.

El Colegio Betania es un establecimiento particular subvencionado gratuito, con cursos desde pre-kinder a octavo básico que tiene jornada escolar completa con talleres deportivos y artísticos. Cuenta con un programa de Integración Escolar Transitorio y un equipo multidisciplinario para atender las distintas necesidades educativas de sus estudiantes.

Leemos Juntos en el Club

Estudiantes y profesores se sumaron a la gran aventura de leer

En el mes de junio se dio la partida a las actividades del Club de Lectura Javiera Carrera de nuestro establecimiento.
Con la entusiasta participación de estudiantes de II° a IV° medio, así como de profesores de lenguaje y otras asignaturas que se sumaron a la iniciativa.
Tras la jornada inaugural en nuestra Biblioteca del CRA, los estudiantes tuvieron la oportunidad de escoger distintos títulos de su interés en la librería Alamana de Temuco.

Para el resto de las actividades del año, se contemplan dos conversatorio de las lecturas que escogió cada estudiante, además de la organización de la Tercera Versión de la feria del Libro Usado y una gira de estudios en el mes de octubre.

Qué es un Club de Lectura

Los clubes de lectura son herramientas efectivas de fomento de la lectura. Están basados en la lectura de un libro de forma individual por parte de un colectivo o grupo de personas.

Estas personas se reúnen periódicamente para comentar, valorar la obra e intercambiar sus impresiones. De esta manera, junto con la socialización de la experiencia de leer un texto de su interés, los jóvenes van formando el hábito de lectura que, a corto plazo, mejora sus aprendizajes y el rendimiento escolar.

CONVIVENCIA ESCOLAR

HAY QUE FRENAR LA VIOLENCIA DE GÉNERO

La violencia contra las mujeres y las niñas es una de las violaciones más generalizadas de los derechos humanos en el mundo. Se producen muchos casos cada día en todos los rincones del planeta. Este tipo de violencia tiene graves consecuencias físicas, económicas y psicológicas sobre las mujeres y las niñas, tanto a corto como a largo plazo, al impedirles participar plenamente y en pie de igualdad en la sociedad.

Violencia de género

La violencia de género se refiere a los actos dañinos dirigidos contra una persona o un grupo de personas en razón de su género. Tiene su origen en la desigualdad de género, el abuso de poder y la existencia de normas dañinas. El término se utiliza principalmente para subrayar el hecho de que las diferencias estructurales de poder basadas en el género colocan a las mujeres y niñas en situación de riesgo frente a múltiples formas de violencia. Si bien las mujeres y niñas sufren violencia de género de manera desproporcionada, los hombres y los niños también pueden ser blanco de ella. En ocasiones se emplea este término para describir la violencia dirigida contra las poblaciones LGBTQI+, al referirse a la violencia relacionada con las normas de masculinidad/feminidad o a las normas de género.

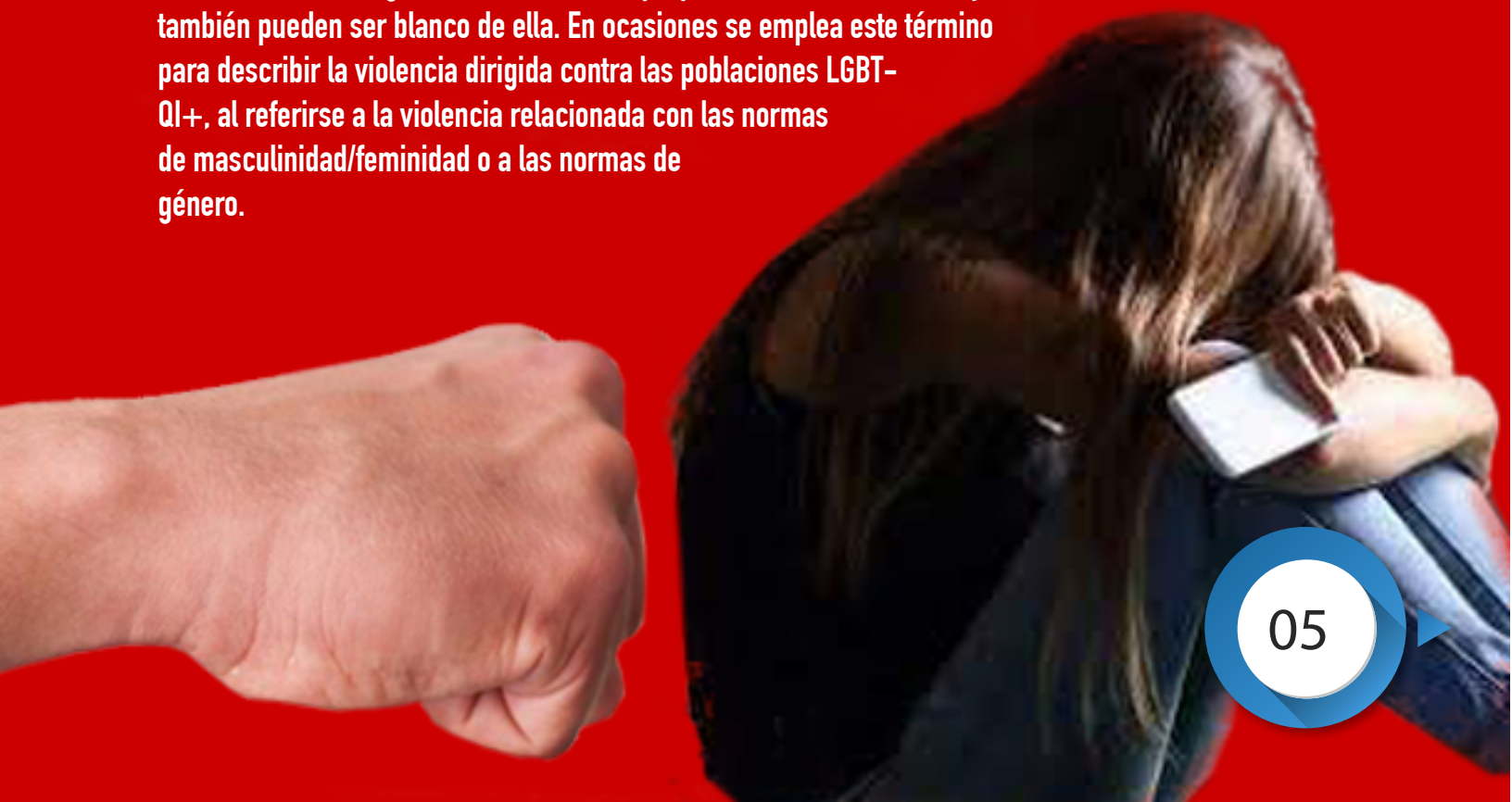

Tipos de Violencia de Género

VIOLENCIA ECONÓMICA

Intentar conseguir la dependencia financiera de otra persona, con un control total sobre sus recursos financieros, impidiéndole acceder a ellos y prohibiéndole trabajar o asistir a la escuela.

VIOLENCIA PSICOLÓGICA

Consiste en provocar miedo a través de la intimidación; en amenazar con causar daño físico a una persona, su pareja o sus hijas o hijos, o con destruir sus mascotas y bienes; en someter a una persona a maltrato psicológico o en forzarla a aislarse de sus amistades, de su familia, de la escuela o del trabajo.

VIOLENCIA EMOCIONAL

Consiste, por ejemplo, en minar la autoestima de una persona a través de críticas constantes, en infravalorar sus capacidades, insultarla o someterla a otros tipos de abuso verbal, etc.

VIOLENCIA FÍSICA

Consiste en causar o intentar causar daño a una pareja golpeándola, o maltratándola físicamente en cualquiera de sus formas.

VIOLENCIA SEXUAL

Obligar a una pareja a participar en un acto sexual sin su consentimiento.

VIOLENCIA ONLINE O DIGITAL

Ciberacoso, sexting que consisten en enviar mensajes intimidatorios o con contenido sexual explícito sin autorización de la otra persona.

Cómo frenar la violencia de género

- Con mejores políticas de educación al respecto
- Involucrar a hombres y mujeres por igual en la lucha anti violencia
- Empoderar a las víctimas y darles métodos fáciles y efectivos para denunciar
- Definir todos los tipos de violencia de género y hacerlos públicos
- Empoderar a las niñas desde pequeñas, equiparando roles en la familia

EN LA POLIS

Educación ciudadana

Formando a las nuevas Generaciones

¿Qué es una Constitución?

Es la norma fundamental, que mandata todas las demás leyes, a las instituciones y los poderes del Estado. La Constitución define las "reglas del juego" de nuestra democracia.

¿Por qué es importante una Constitución democrática?

Porque norma y organiza la vida en sociedad, estableciendo los derechos y deberes que nos corresponden.

Declara los principios que rigen el funcionamiento de las instituciones.

Reconoce y garantiza nuestros derechos fundamentales.

¿Cuál es su impacto en la vida cotidiana de las personas?

Dice qué pueden hacer los organismos públicos y cómo proceder al momento de responder a las necesidades de las personas.

Limita y enmarca las atribuciones de las autoridades: qué pueden hacer o no y cómo pueden mejorar la vida de las personas.

Establece los mecanismos y espacios de participación de las personas en la vida política.

¿Se pueden cambiar o modificar las constituciones?

Las constituciones no son rígidas. Deben adaptarse a sociedades que están en constante cambio. En Chile, hemos tenido siete constituciones y cuatro reglamentos constitucionales a lo largo de nuestra historia.

Actualmente Chile está en un proceso constitucional, que está en su etapa final, con la entrega del texto final para llegar al plebiscito del 4 de septiembre, donde con voto OBLIGATORIO, los chilenos y chilenas se pronunciarán por aprobar o rechazar el texto para una nueva Constitución.

PROPUESTA
CONSTITUCIÓN POLÍTICA DE LA REPÚBLICA DE CHILE
2022

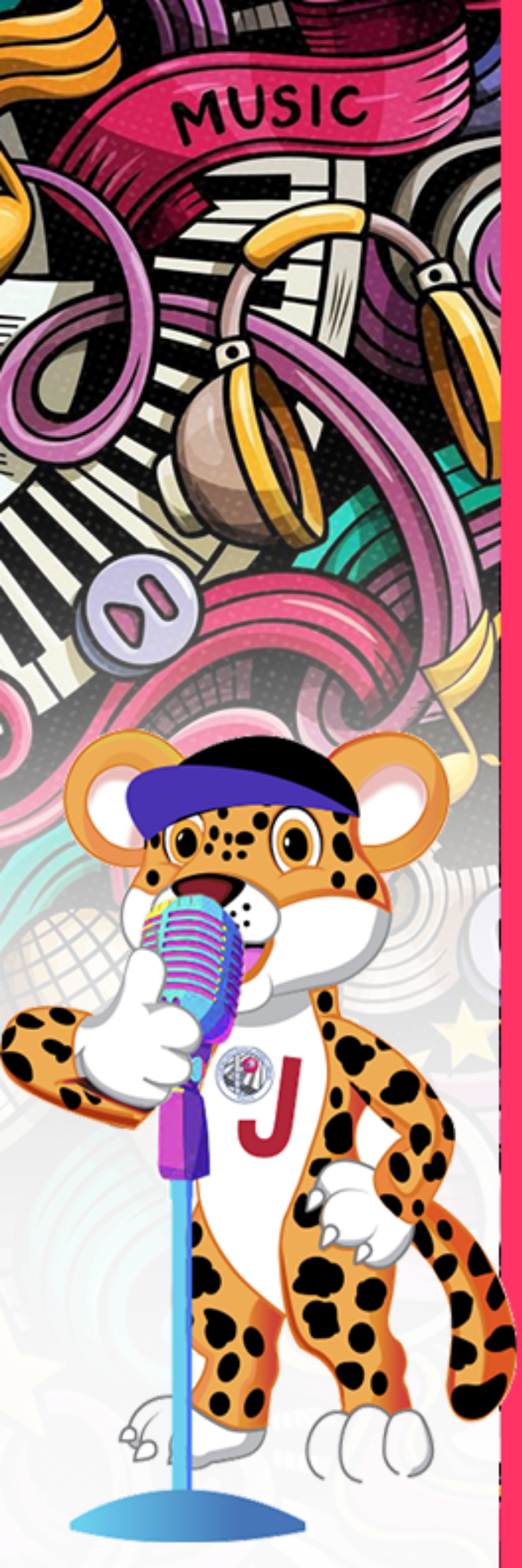

TRAP chileno y su influencia actual en la escena musical

Por Psicóloga Francisca Cornejo Aedo y Periodista Francisco Aspeny Monje

Lo primero que se puede decir es que este género no se origina en Chile sino en Estados Unidos, luego que varios artistas como T.I, Young Jeezy y Gucci Mane, comenzaran a mezclar la música electrónica y el rap. En Chile, el trap aterriza el año 2010 cuando se edita el primer disco "Zona Cero", del grupo Downzouthkingz

.

El desarrollo de este estilo de música urbana tuvo su origen en el marco de contextos vulnerables. De hecho, especialistas en crítica musical como el periodista Andrés Panes, sostuvo en una entrevista en LaTercera que: "El trap fue parido en los márgenes de la sociedad, con las 'traphouses' (casas donde se venden y consumen drogas) como primer hábitat", y agrega: "De ahí su código estético, en el que es común que los músicos asuman el rol de narcotraficantes o consumidores tal como un baladista adopta el papel de eterno fracasado en el amor".
Aquello se explica, en gran medida, por cuanto jóvenes en situación de vulnerabilidad social, muchos en caso de abandono, vulneración de derechos o infractores de ley, con ausencia parental y con pasos por residencias del Sename, ven en la música y, particularmente, en este estilo urbano, una vía o válvula de escape a esa realidad que los dejó al margen o al borde del sistema social.

Sin embargo, en los últimos años, se ha visto una evolución y profesionalización de sus máximo exponentes en Chile, quienes, con distintos orígenes y motivaciones, se han posicionado en otras esferas de la sociedad con su música, masificándose a tal nivel que, incluso, están grabando con sellos internacionales y colaborando con grandes de la música urbana a nivel iberoamericano.

ALGUNOS DE SUS MÁXIMOS EXPONENTES EN CHILE

-Pablo Chill-E: A los 15 años comenzó a grabar canciones que llegaron a oídos del sello español La Vendición, del músico Yung Beef, y en menos de tres años ya había lanzado decenas de singles, mixtapes y videoclips que fueron difundidos por internet y a través de su intensa actividad en los escenarios.

-Pailita: **Carlos Rain Pailancheo,** oriundo de Punta Arenas, comenzó a generar música en plena pandemia mientras estudiaba un técnico en electricidad, y desde ahí su sueño de ser cantante sólo ha ido incrementando, siendo uno de los más queridos y más conocidos en el género nacional.

-Paloma Mami: Es una cantante chilena - estadounidense que se hizo conocida a los 19 años con su popular canción "Not Steady" El éxito de este sencillo la llevó a firmar un contrato en exclusiva con Sony Music Latin. Paloma ha generado más de 1 billón de streams y cuenta con más de 1.8 millones de suscriptores en YouTube, y su carrera sigue creciendo y creciendo.

-Marcianeke: **Matías,** oriundo de Talca, comenzó su carrera el 2015, a los 13 años, bajo el nombre de Mati Boy, cuyas canciones fueron grabadas en la sala de clases. Su nombre cambia a Marcianeke atribuido por un tatuaje que lleva en el cuerpo. Sumando más de 1 millón de seguidores en Instagram, Matías ha sido un pionero de este género en Chile, por su gran ritmo y talento.

-El Jordan 23: **Christopher Álvarez** de 20 años posee una gran historia de superación, ya que, el artista comenta no haber esperado llegar al mundo artístico, por haber tenido una adolescencia difícil, debido a que consumía drogas y alcohol. Asimismo, estuvo involucrado en algunos delitos. No obstante, gracias a tu talento y compromiso ha logrado posicionarse como uno de los artistas más escuchados del 2022.

Wüñoy tripantu: año nuevo MAPUCHE

Entre los días 21 y 24 de junio pasado, se celebró We Tripantu o Wüñoy Tripantu que se traduce del mapuzungun como " nueva salida del sol", y corresponde al cambio de ciclo en la naturaleza, con la llegada de abundantes lluvias que permitirán los nuevos brotes. Los ríos renuevan sus aguas y los animales cambian su pelaje.

El We tripantu o Wüñoy tripantu se celebra cuando se da el momento de mayor distancia entre el sol y el hemisferio sur de la Tierra. Así, desde este punto se inicia el retorno, que representa un nuevo comienzo. Esto quiere decir, un cambio de ciclo de la vida y agrario, cuya clara señal es el solsticio de invierno.

Según los mapuche, el sol nace con la llegada del invierno, se vuelve joven y adulto en primavera, envejece durante el verano austral y comienza a morir en otoño, cuando los árboles pierden sus hojas y los animales cambian el pelaje. El We Tripantu es parte fundamental del conocimiento mapuche, pues se basa en el aprendizaje que se obtiene a partir del "Inarrumeaymi" (la observación de la naturaleza), donde el equivalente al día y el año está determinado por los movimientos del sol (antü), mientras que el periodo equivalente a los meses está determinado por las fases de la luna (küyen).

Entre las actividad tradicionales, al amanecer del 24 de junio, los mapuche salen alegres de sus viviendas gritando "Akuy We Txipantü" (Hemos vuelto a ver el nuevo sol), y se dirigen a un riachuelo para bañarse, simbolizando en el agua el reencuentro con la naturaleza, el compromiso de proteger la vida. Luego siguen a sus autoridades (genpin, lonko, machi) hacia el wilgiñ ruka (patio de la casa) y mirando hacia el Puel Mapu (la tierra del este, por donde sale el sol) inician la ceremonia de llellipun o ngillañmawün, ambas a orientadas a pedir que todo salga bien desde este día en adelante.

Durante el día siguen las actividades de baile acompañadas por txutxuka y kultxug, girando siempre alrededor del rewe o la casa (de derecha a izquierda), círculos que representan la totalidad, el wallontu mapu (el universo). También se comparten los alimentos que se han comenzado a preparar varios días antes, como el kako (mote), mültxün (catuto), rügalkofe (tortilla), kankan-iló (carne asada), lo que generalmente va acompañado por un cerdo grande (motxil) y la bebida favorita, el muzay (chicha de trigo).

En resumen, esta es la fecha del año más importante para los mapuche, porque en todo los territorios esta época se celebra desde tiempos ancestrales. Y en la actualidad, es la instancia ideal para mantener vivas las raíces y unirse en torno a las creencias tradicionales.

Importancia de Potenciar el Empleo Joven

El desempleo juvenil se posiciona actualmente como uno de los temas más preocupantes dentro de la agenda del país.

Sobre un 20% de jóvenes entre 18 y 29 años están sin trabajo. La experiencia y los estudios al respecto han demostrado que altas tasas de desempleo juvenil tienen consecuencias económicas y sociales, que incluyen la erosión de la cohesión social y el fomento de la criminalidad.

QUÉ HACER PARA MODIFICAR ESTA REALIDAD

¿Qué herramientas podemos brindar a la juventud para incrementar sus posibilidades de obtener un empleo? ¿Cómo podemos transmitirles las nuevas habilidades que se requieren para el mundo que se viene? ¿Puede ser el aula el primer espacio donde se vuelquen todas estas aptitudes y estos conocimientos?

Es imprescindible comenzar a disminuir algunas brechas. La que existe, por ejemplo, en la transición entre la escuela y el primer trabajo: el sistema educativo debe preparar profesionales que puedan adaptarse y adecuarse a una realidad laboral que se muestra más dinámica que nunca.

Por ejemplo, sería ideal un reenfoque hacia las habilidades socioemocionales, claves para los trabajos del siglo XXI. La flexibilidad, el trabajo en equipo, el pensamiento crítico, el liderazgo, la resiliencia y la actitud emprendedora son algunas de los talentos que tienden a ser más valorados.

Estas competencias se potencian mediante procesos de aprendizaje activo, que motiven a los jóvenes a proyectarse a futuro y les brinden herramientas prácticas para la búsqueda laboral y el desarrollo personal.

Por Francisco Aspeny Monje
Periodista

El furor de Wattpad La nueva literatura de la generación Z

Por Catalina Díaz, profesora de Lenguaje y Comunicación

Wattpad es plataforma digital creada en 2006 y que ofrece un servicio similar al de una red social en el que comunidades lectoras pueden publicar sus propias obras o acceder a un número ilimitado a nivel mundial de historias de diversos géneros.

En este caso, los lectores tienen la posibilidad de votar por los textos que más les guste, de comentar los capítulos de sus historias favoritas y formar comunidades de lectura en torno al libro.

En la actualidad, son muchas las autoras que han alcanzado la popularidad entre el público juvenil, consiguiendo ser escogidas por editoriales para su publicación e incluso, se han realizado adaptaciones cinematográficas o en plataformas de streaming como Netflix.

A continuación, se presenta una selección de las historias más populares que se han publicado en formato físico y también a la gran pantalla:

Saga de After

Anna Todd

Esta saga está compuesta de cinco volúmenes y narra la historia de Tessa, quien conoce en su primer año de universidad a Hardin, quien cambiará su perfecta y ordenada vida por completo.
En el año 2019, se estrenó la primera adaptación cinematográfica de esta novela y en los años posteriores, las dos siguientes partes, siendo este año 2022, la culminación de la saga con la cuarta entrega "After: Ever Happy".

Disponibles en Amazon Prime Video.

A través de mi ventana

Ariana Godoy

La historia se centra en la vida de Raquel, quien se siente atraída por su vecino Ares. Siempre lo observa por la ventana, esperando tener la valentía para hablarle y sin saber que eso está a punto de cambiar, pues Ares comenzará a cruzarse en su camino constantemente, por lo tanto, Raquel se propone el objetivo de conseguir que Ares se enamore de ella.
En febrero de 2022, Netflix estrenó la adaptación de esta novela, que causó estar varias semanas en el top 10 de la plataforma y que generó bastante debate en el público debido a las modificaciones presentadas en la película.

Disponible en Netflix

Por Catalina Díaz, profesora de Lenguaje y Comunicación

El 16 de febrero del 2022, Wattpad Webtoon Studios confirmó la producción de la novela "Perfectos mentirosos" de Alex Mírez y "Boulevard" de Flor M. Salvador, una noticia que causó revuelo en la comunidad, debido a la popularidad de ambas historias.
Si te gusta el arte escribir ficción o leer esta nueva literatura de fanfic, te invitamos a adentrarte al mundo de Wattpad.

LOS CUATRO PILARES DE LA AUTOESTIMA Según Walter Riso

Por Catalina Díaz, profesora de Lenguaje y Comunicación

El psicólogo y escritor Dr. Walter Riso, en su conferencia "enamórate de ti", expresa la importancia del amor propio con el fin de lograr un balance positivo en nuestras vidas, haciendo énfasis en las "cuatro patas de la autoestima":

Autoconcepto: Lo que piensas de ti mismo(a)

La pregunta clave es: ¿Me acepto como soy?

El auto concepto responde no solo a quién eres, sino a cómo te hablas y te tratas a ti mismo(a)

Recuerda: Sé amable contigo(a)

Autoimagen: Es lo que ves frente al espejo

La pregunta clave es: ¿Me gusto?

Se trata de entender que una persona es bella porque así se ve y se siente

Recuerda: la validación nunca vendrá de las opiniones del resto. Ahí reside la verdadera belleza

Autorefuerzo: Es saber reconocer nuestro valor y cualidades

La pregunta clave es: ¿me apoyo en mí mismo(a) como al resto?

Así como reforzamos y elogiamos a los demás, hay que felicitarnos siempre

Recuerda: Tu mayor fan eres tú mismo.

Autoeficacia: Es creer que tenemos las habilidades y fortaleza para afrontar diversas situaciones y alcanzar nuestras metas.

La pregunta clave es: ¿me siento capaz de lograr lo que me proponga?

Recuerda: el éxito no es ganar, sino demostrarte que puedes intentar lo que te propones con esfuerzo y pasión.

La autoestima nos ayuda a sentirnos mejor con nosotros mismos, lo que influye en nuestro comportamiento, por lo tanto, es muy importante desarrollar, trabajar y mejorar nuestra autoestima diariamente para el crecimiento personal.

"No te compares con nadie: la principal referencia eres tú mismo"

Walter Riso

LOS RIESGOS DEL CONSUMO EN ADOLESCENTES

Los adolescentes que experimentan con las drogas ponen en riesgo su seguridad y su salud. El uso continuado puede ser debido a inseguridades o a un deseo de aceptación social. Los adolescentes pueden sentirse indestructibles y no considerar las consecuencias de sus acciones, lo que los conduce a tomar riesgos peligrosos con las drogas.

Las consecuencias negativas del abuso de drogas en los adolescentes pueden incluir:

Drogodependencia. Los adolescentes que abusan de las drogas corren un mayor riesgo de consumirlas en una etapa posterior de su vida.

Falta de criterio. El uso de drogas en la adolescencia se asocia con la falta de criterio en las interacciones sociales y personales.

Actividad sexual. El uso de drogas se asocia a la actividad sexual de alto riesgo, el sexo no seguro y el embarazo no planeado.

Trastornos de salud mental. El uso de drogas puede complicar o aumentar el riesgo de trastornos de salud mental, como la depresión y la ansiedad.

Conducción en estado de ebriedad. Conducir bajo el efecto de cualquier droga puede entorpecer las habilidades motoras del conductor, poniendo en peligro al conductor, a los pasajeros y a otras personas.

Cambios en el rendimiento escolar. El uso de sustancias puede resultar en una disminución del rendimiento académico.

Los efectos de las drogas en la salud

El consumo de drogas puede provocar adicción a las drogas, deterioro grave, enfermedades y la muerte. Los riesgos para la salud de las drogas de uso común incluyen los siguientes:

Cocaína: Riesgo de ataque cardíaco, accidente cerebrovascular y convulsiones

Éxtasis: Riesgo de insuficiencia hepática e insuficiencia cardíaca

Marihuana: Riesgo de deterioro de la memoria, el aprendizaje, la resolución de problemas y la concentración; riesgo de psicosis, como esquizofrenia, alucinaciones o paranoia, más adelante en la vida asociada con el uso temprano y frecuente

Metanfetamina: Riesgo de conductas psicóticas.

Opioides: Riesgo de dificultad respiratoria o muerte por sobredosis

Si necesitas ayuda u orientación:
Comunícate con nuestro equipo de Convivencia Escolar del liceo o llama de inmediato al 1412, Fonodrogas y Alcohol. Un servicio disponible para ti o para quien creas que necesita ayuda. Puedes llamar desde cualquier parte del país, usando celular o red fija, en una conversación confidencial. Si necesitas ayuda, no dudes en contar con el apoyo y la atención de profesionales de SENDA.

POSTULACIONES 2023

LICEO PARTICULAR SUBVENCIONADO GRATUITO

Para el proximo año 2023 dispondremos de 96 vacantes para 1° año medio.
Pie interno – proyecto integracion escolar
Atención de psicologo/a.
Variadas actividades extraescolares o acle con
Entrega de equipamiento.
Giras de estudio sin costo para el estudiante a: Valdivia,Concepción, centros de sky, parques nacionales comoHui-huilo, Conguillío y otros.

OTROS BENEFICIOS ESTUDIANTILES:

Entrega gratuita de buzos escolares
Becas para deportistas destacados (apoyo en equipamiento y alimentacion especial)
Colaciones, útiles escolares y pase escolar junaeb Prestamo de notebook y o tables para estudiantes que lo requieran
.

POSTULACIONES DEL 10 DE AGOSTO AL 07 DE SEPTIEMBRE

Búscanos en www.sistemadeadmisionescolar.cl
Como:COMPLEJO EDUCACIONAL JAVIERA CARRERA TEMUCO

CUPOS 2023 DISPONIBLES

Mayor información:988385848 Fono fijo (45) 2213762
Dirección: Las Heras 754 Entre Bello y Varas
Atención de lunes a viernes de 09 a 13 hrs. y de 15 a 18 hrs. www.liceojavieracarrera.cl

Te esperamos en el JAVIERA

VIVAMOS LA AVENTURA DE APRENDER JUNTOS